

BOLETIM INFORMATIVO CEREST – PINDA

Nº 1- 2010



CEREST Regional – Centro de Referência em Saúde do Trabalhador

- O CEREST Pinda é Regional, e abrange além de Pinda mais 9 municípios, que formam a divisão do colegiado desta região da DRS XVII. São eles Taubaté, Tremembé, Campos do Jordão, Santo Antonio do Pinhal, São Bento do Sapucaí, Redenção da Serra, Natividade da Serra, Lagoinha e São Luiz do Paraitinga.
- No Vale do Paraíba, existem ainda outros dois CEREST's, em Cruzeiro, que abrange 17 municípios e em São José dos Campos, que abrange 12 municípios.

O que faz o CEREST?

- Auxilia como retaguarda técnica a implantação e desenvolvimento das ações em saúde do trabalhador, junto as vigilâncias sanitárias e epidemiológicas dos municípios de sua área de abrangência,
- Promove capacitação permanente para a Atenção Básica, para captura de ocorrência de acidentes de trabalho e doenças ocupacionais nos PSF's – Programa Saúde da Família;
- Capacitação de profissionais do CEREST para identificação e desenvolvimento de modelo de atenção para Saúde Mental e PAIR – Perda Auditiva Induzida por Ruído;
- O CEREST tem também capacitado seus profissionais quanto à Inclusão dos Portadores de Necessidades Especiais, considerando que a Reabilitação faz parte do conjunto de ações do SUS – Sistema Único de Saúde;

Fluxo de atendimento no CEREST

- A demanda é encaminhada pelas unidades de saúde ou PSF's, sindicatos ou ainda por demanda espontânea;
- O primeiro passo do atendimento é o Acolhimento realizado pela Assistente Social, que faz um histórico e as orientações e encaminhamentos necessários;

Ações Desenvolvidas

- São realizados na sede do CEREST exames de Audiometria e Impedanciometria pelo SUS;
- Todas as quintas-feiras, das 14:00 as 17:00 h acontece no CEREST o Espaço Labore, um grupo de apoio ao Desempregado, com demanda encaminhada pelo PAT – Posto de Atendimento ao Trabalhador;
- Grupo de Voz Profissional- orientações a profissionais que utilizam a voz como instrumento de trabalho;
- Projeto PAIR – Perda Auditiva Induzida por Ruído: o CEREST realiza reuniões com as Fonoaudiólogas dos municípios de abrangência para discutir as realidades locais destes e um modelo de atenção.
- Curso de Ergonomia: para profissionais de saúde da região, ministrado pelo médico do trabalho do CEREST.
- Palestras nas escolas técnicas de Pinda, para os cursos de Técnico em Segurança do Trabalho: levando a proposta de ter alunos destes cursos participando de projetos de pesquisa sobre Benzeno, Agrotóxicos e Amianto.

- Participação em SIPAT de empresa de Pinda, com palestra sobre Comportamento Seguro.
- Projeto de Inclusão de Deficientes no Mercado de Trabalho: participação de profissionais do CEREST em curso de capacitação.
- Participação em Feira de Reabilitação – REATECH, em São Paulo.

Projeto de AT – Acidente de Trabalho

-Tem por objetivo conhecer a prevalência de Acidentes de Trabalho entre a população atendida na Atenção Básica, em especial nos PSF's. Para isso, foi implantado o RAAT – Relatório de Atendimento ao Acidentado do Trabalho nas 18 (dezoito) unidades do PSF de Pinda, além de terem sido capacitados também mais 4 (quatro) municípios da área de abrangência, que são Tremembé, Campos do Jordão, Natividade da Serra e Lagoinha.

Dados de AT – Acidente de Trabalho via RAAT

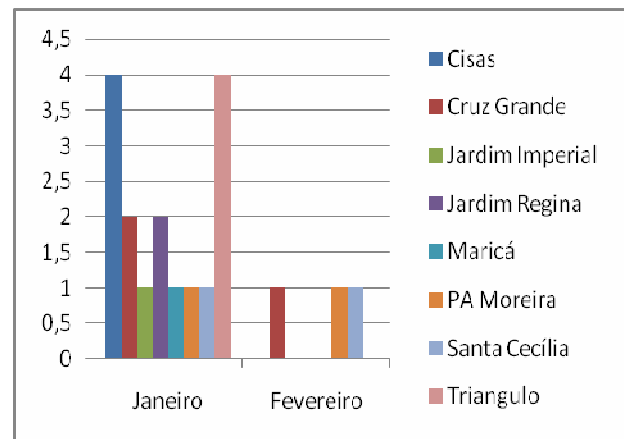

O PSF Cisas e o PSF Triângulo notificaram através do RAAT, no mês de Janeiro de 2010, quatro acidentes, os PSF's Cruz Grande e Jardim Regina, notificaram dois AT's cada, e PSF's Jardim Imperial, Maricá, Santa Cecília, além do PA Moreira Cesar, notificaram um AT cada. Já no mês de Fevereiro, os PSF's Cruz Grande e Santa Cecília, notificaram um AT cada, juntamente com o PA Moreira César, totalizando 19 AT's notificados. No mês de Março não foi notificado nenhum caso de AT.

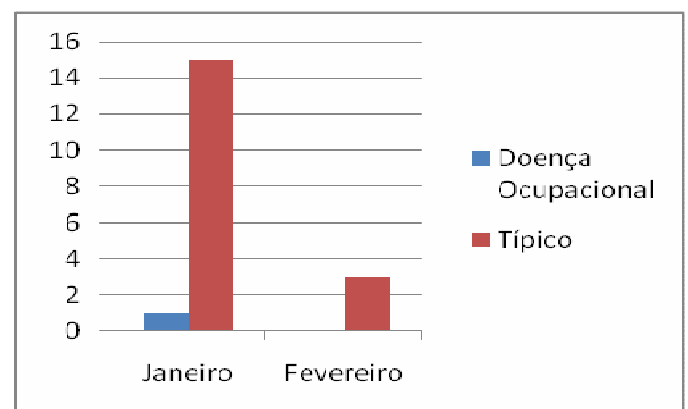

Dos RAAT's encaminhados dezoito notificavam AT Típico e um suspeita de Doença Ocupacional.

- 1º de Maio – Evento em Comemoração ao Dia do Trabalho – 09:00 às 14:00 h – Praça Monsenhor Marcondes.

- Semana de Saúde do Trabalhador: palestras no CEREST nos dias 03,04,05,06 e 07 de Maio.

- Reunião com Contabilistas –5 de Maio, horário a definir – ACIP – Associação Comercial e Industrial de Pindamonhangaba.

- Curso PAIR – Perda Auditiva Induzida por Ruído: 13,20 e 27 de Maio, das 14:00 às 17:00 h – Auditório CEREST. Inscrições no CEREST.

- 1º Encontro de Saúde do Trabalhador do Vale do Paraíba: 08 de Junho, das 08:00 às 17:00 h, local a definir. Inscrições no CEREST.

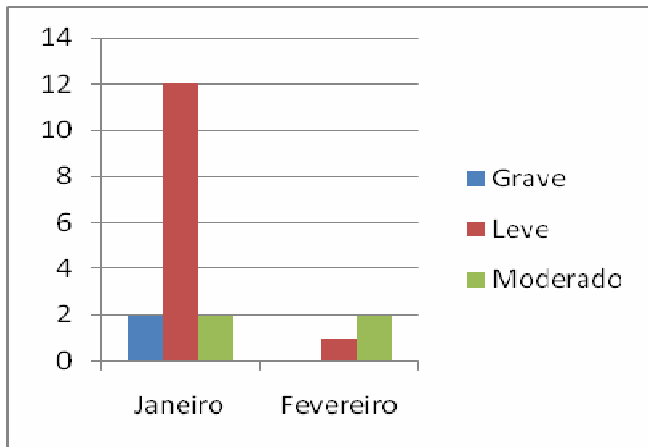

Analisando os AT's por gravidade, no PSF Cisas, foi notificado um AT envolvendo criança e adolescente, e um pelo PSF Cruz Grande, envolvendo fratura exposta e esmagamento. Ambos foram encaminhados para a notificação do SINAN para a Vigilância Epidemiológica de Pinda, cumprindo a notificação compulsória de AT Graves e Fatais.

EXPEDIENTE:

“Boletim Informativo CEREST Pinda” é um informativo gratuito com iniciativa do CEREST – Centro de Referência em Saúde do Trabalhador – Regional Pinda. Prefeito: João Ribeiro. Secretária Municipal de Saúde e Assistência Social: Ana Emília Gaspar. Diretor do Departamento de Riscos e Agravos à Saúde: Adriano José de Brum. Gerente de Unidade do CEREST Pinda: Márcia Tiveron de Souza. Equipe técnica: Celso Araújo de Souza (médico), Enilda Maria Costa (assistente social), Aretusa Monteiro Silva (fonoaudióloga), Márcia Regina da Silva (psicóloga), Samantha Faria Ferreira da Silva (técnica em segurança do trabalho). Endereço CEREST Pinda: Rua Major José dos Santos Moreira, 28- Centro- Pindamonhangaba – São Paulo. CEP:12490-010. Telefone: (12) 3645-8926. E-mail: crst.saude@pindamonhangaba.gov.br.

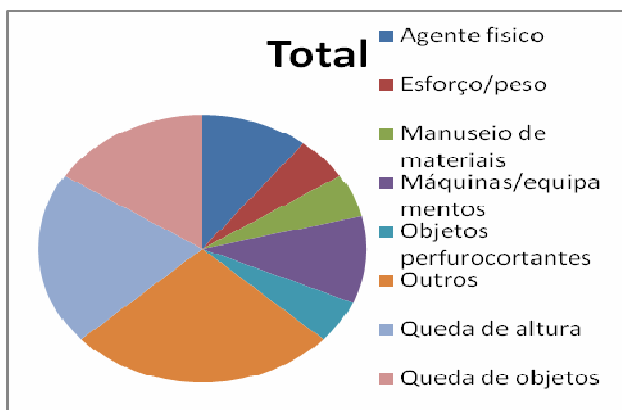

Se analisarmos os AT's por causas externas, depois da causa “outros”, a maior incidência é por queda de altura, seguida de queda de objetos e agente físico.

Com o fechamento deste 1º trimestre, é possível avaliar que tem sido positiva a abordagem dos profissionais da Atenção Básica. Nossa expectativa é que quanto mais casos atendidos sejam notificados, melhor poderemos conhecer o perfil de AT no nosso município, e assim, definir melhores formas de enfrentamento do problema.

Programação de Eventos para 2º Trimestre